

EDICULE DU DEBARCADERE CGN VEVEY - MARCHE		0122 P01/200
Propriété de la Ville de Vevey Commune de Vevey, débarcadère Vevey-Marché		ATELIER D'ARCHITECTES MOLLET BARMADA ARCHITECTES DIPL EPFL-SIA / EAUG
Plans d'exécution	Plan - Elévations	
ECHELLE : 1/200	FORMAT : A3	DATE : 27 mars 1998
MODIFICATIONS :		
	Av. Paul-Cérésole 4 CH - 1800 VEVEY tel : 021 / 922 38 53 fax : 021 / 922 38 44 c.mollet@swissonline.ch	

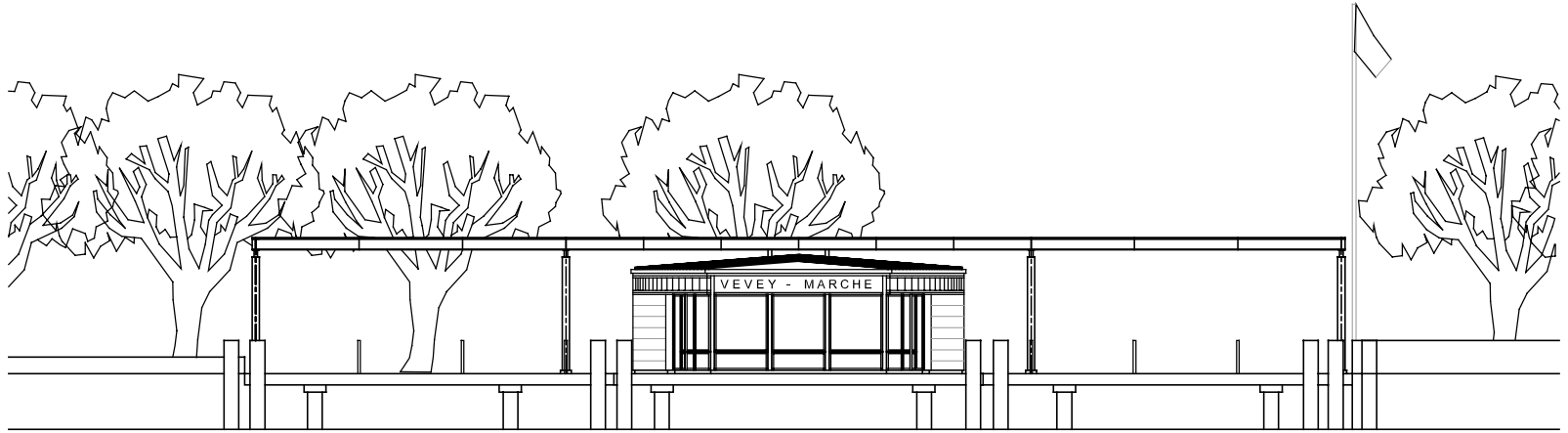

ELEVATION SUD

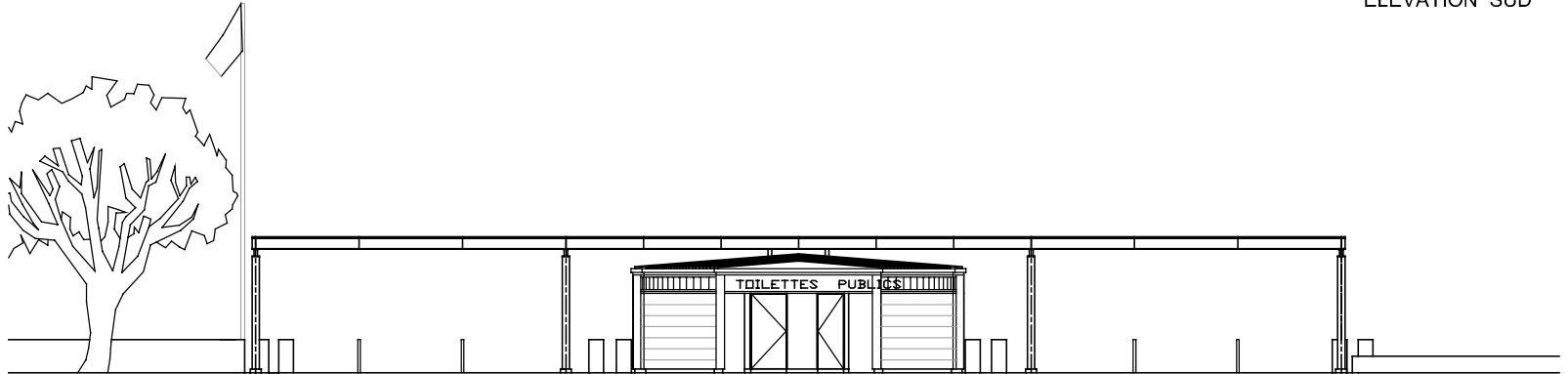

ELEVATION NORD

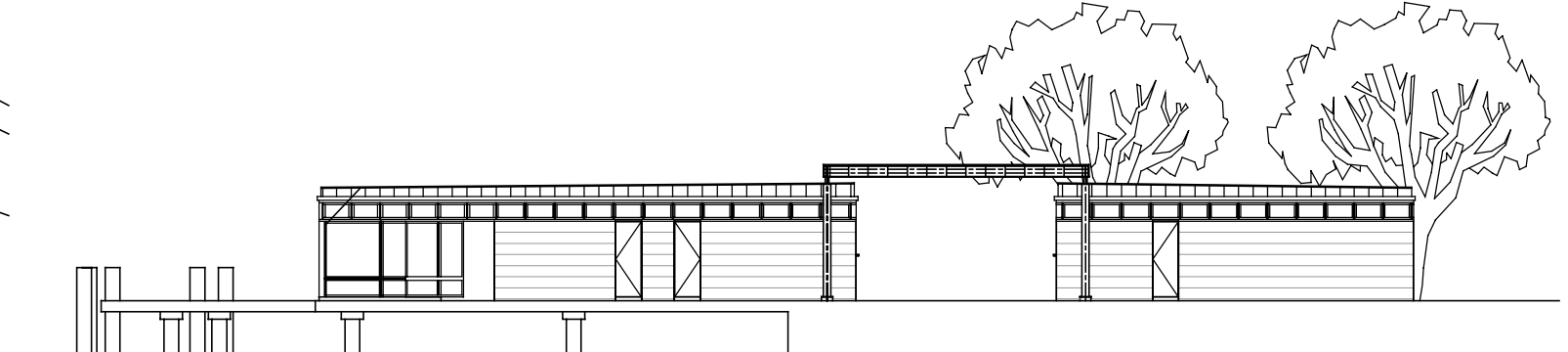

ELEVATION EST

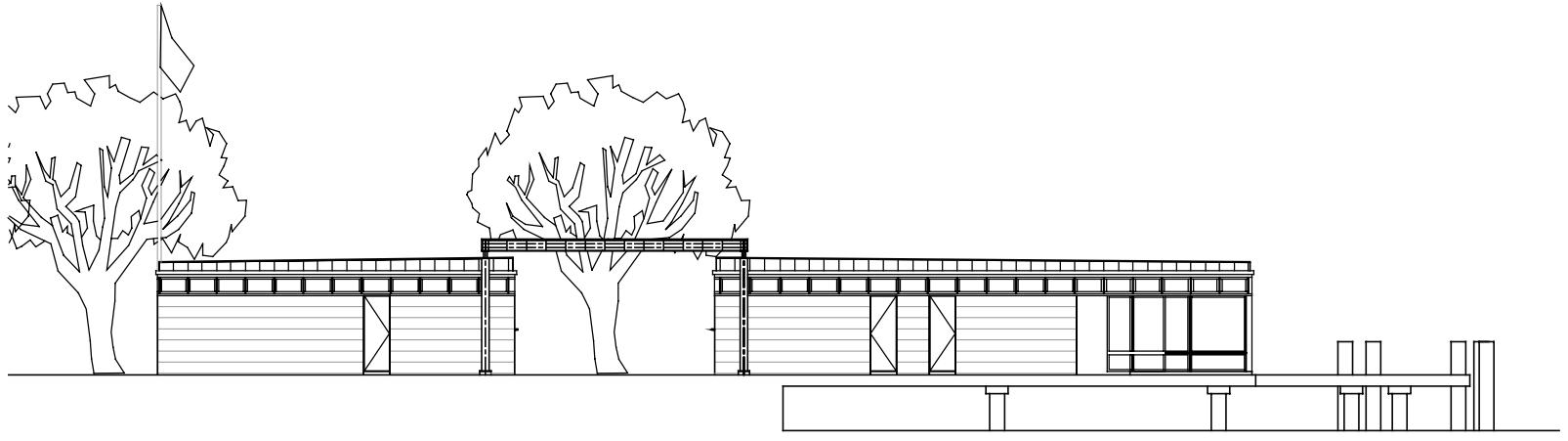

ELEVATION OUEST

